Governo dos Açores | Secretaria Regional da Agricultura e Ambiente | Direção Regional do Ambiente

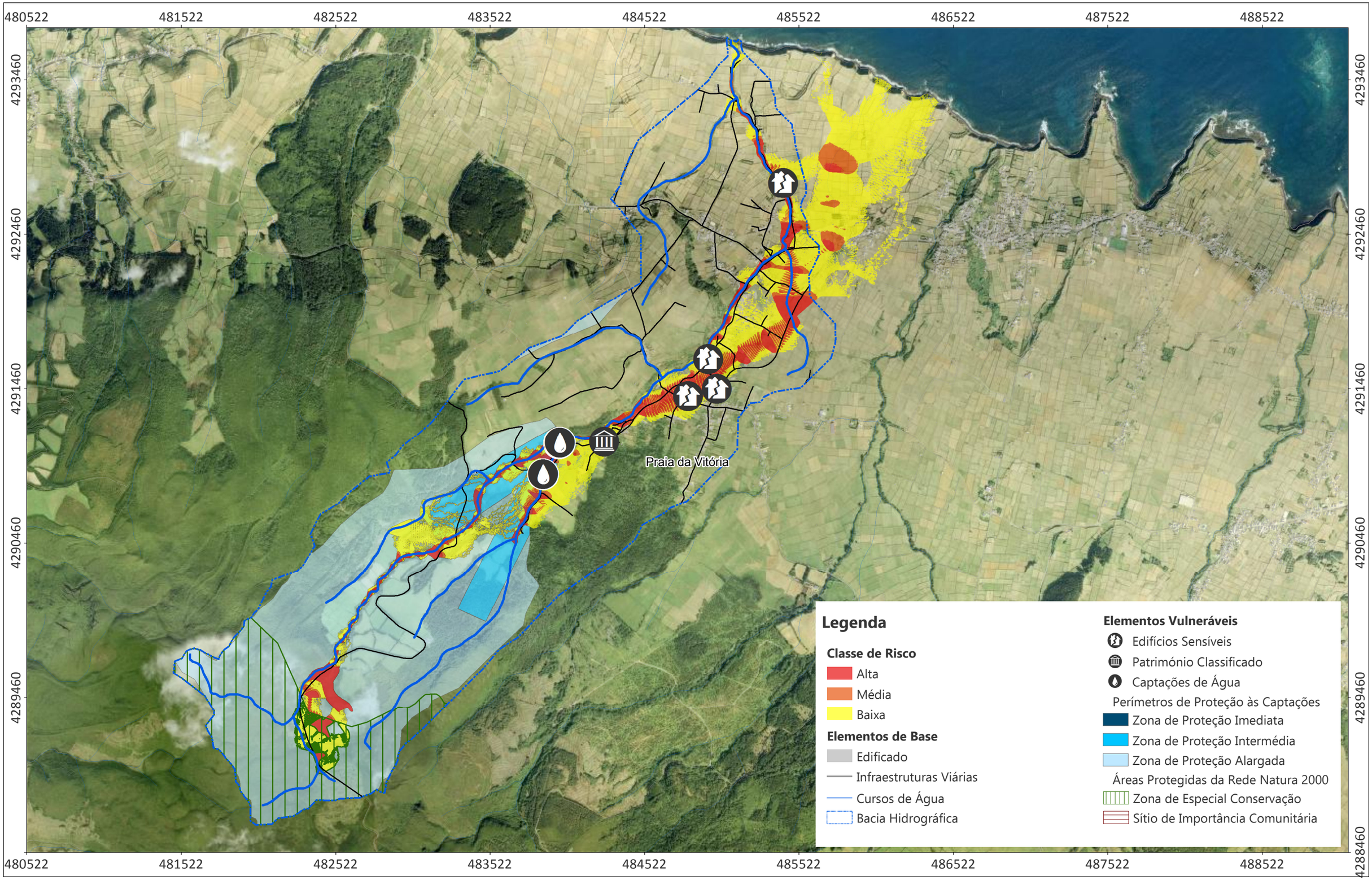

PGRIA
plano de gestão de riscos de inundações da Região Autónoma dos Açores

Carta de Riscos de Inundações

02. RIBEIRA DA AGUALVA

0 250 500 1 000 m

Sistema de referência WGS 1984 Fuso 26

Base Cartográfica do IGeoE (2000)